

## Edgewood Centro Para Niños Y Familias Unidad de Estabilización de Crisis (CSU)

La Unidad de Estabilización de Crisis abrió sus puertas en el 2014 y provee a jóvenes y familias un medio ambiente seguro, estructurado, amigable y soportiva.

La unidad fue creada en conjunción con El Departamento De Salud Publica de San Francisco para la evaluación y triage de niños y adolescentes (edades 5-17) sufriendo de síntomas psiquiátricos agudos o una crisis de la salud mental.

### REFERENCIAS ACEPTADAS 24/7/365

PARA MÁS INFORMACIÓN  
POR FAVOR CONTACTÉNOS:

LINEA PRINCIPAL CSU EDGEWOOD:  
(415) 682-3278

CSU Directora: Justine King, LMFT, LPCC  
415-650-7876  
jeking@edgewood.org

El CSU trabaja en asociación con varios departamentos, incluyendo los Servicios De Crisis Infantil Integral, El Distrito Escolar Unificado de San Francisco, Kaiser y El Departamento de Policía de San Francisco.

Las personas representadas son modelos utilizados sólo para fines ilustrativos

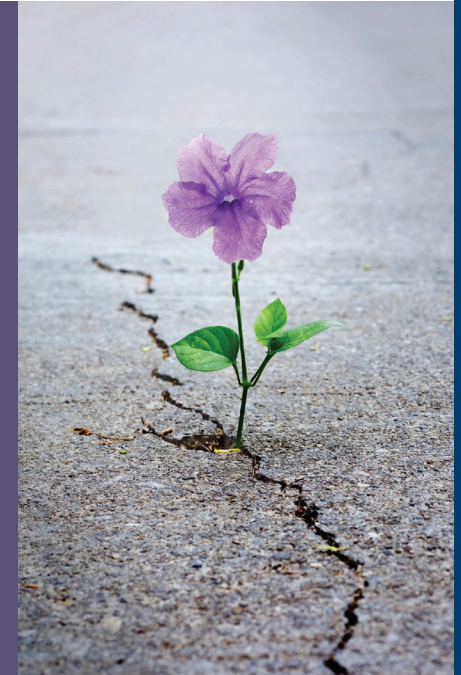

### ¿Por qué es necesario el programa CSU?

El suicidio es la segunda causa de muerte entre los adolescentes en los Estados Unidos<sup>1</sup>. Datos del Centro para el Control y la Prevención de Enfermedades muestran que el 36 por ciento de los estudiantes de San Francisco reportaron sintiendo tristes o desesperanzados casi todo los días durante dos o más semanas, mientras que el dieciséis por ciento expresaron que habían considerado "seriamente intentar" el suicidio en el año pasado. El ocho por ciento reportaron al menos un intento contra sus vidas en ese período de tiempo<sup>2</sup>. Esto representa a niños de todos los orígenes socioeconómicos y étnicos. La Iniciativa de Bienestar de San Francisco señala que si no es abordado, "el ausentismo y rendimiento académico bajo son las consecuencias más probables."<sup>3</sup>

#### CITAS

[1] Centros para el Control y la Prevención de Enfermedades. (n.d.). Encuesta de Comportamiento de Riesgo para Jóvenes de la Escuela Secundaria: Resultados de California 2019 y Estados Unidos 2019. <https://rb.gy/taedis>

[2] Curtin SC, Heron M. Tasas de mortalidad por suicidio y homicidio entre personas de 10 a 24 años: Estados Unidos, 2000–2017. Informe de datos de la NCHS, no 352. Hyattsville, MD: Centro Nacional de Estadísticas de Salud. 2019. <https://www.cdc.gov/nchs/data/databriefs/db352-h.pdf>

[3] SFUSD Iniciativa de Bienestar de Programas de Salud Escolar. (n.d.). Nuestros estudiantes. Iniciativa de Bienestar de San Francisco. <https://sfwellness.org/our-program/our-students/>

### EDGEWOOD CENTRO PARA NIÑOS Y FAMILIAS

provee servicios de salud conductual a niños, jóvenes y adultos emergentes de 0 a 25 años de edad. Cada año, tocamos la vida de miles de familias que viven en los condados de San Francisco y San Mateo que han sufrido graves traumas, abuso o negligencia. Fundada en 1851, Edgewood es la organización de caridad para niños más antigua al oeste del Mississippi y ofrece programas que abarcan desde la prevención y la intervención precoz, hasta tratamientos basados en la comunidad, programas de día y después de la escuela, tratamiento residencial, y estabilización de crisis. Aceptamos todas referencias de los condados de la área de la bahía y más allá.

## Acerca de la Unidad de Estabilización de Crisis de Edgewood

El CSU trabaja para apoyar a los jóvenes y las familias con un enfoque preventivo. El programa está diseñado para evaluar y estabilizar a los jóvenes que experimentan síntomas psiquiátricos agudos o una crisis de salud mental. Además, el CSU es un centro receptor para los jóvenes que ya están en un asimiento psiquiátrico involuntaria para adicionalmente evaluar y estabilizar, y cuando es indicado, se encarga de la coordinación de hospitalización.

El CSU es un equipo multidisciplinario que incluye un Director Médico, una Enfermera Practicante de Psiquiátrica, Enfermeras, Terapeutas Clínicos, Consejeros y un Compañero de Familia. Enfermería y atención clínica son disponibles las 24 horas del día, los 7 días de la semana.

El equipo de CSU, junto con la familia, determina y facilita la planificación de alta y seguridad.

El CSU de Edgewood es uno de los pocos CSUs diseñados para servir a jóvenes de 5 a 17 años de edad en el estado de California, y la única que sirve a jóvenes menores de 12 años en el área de la bahía.

La unidad se ha convertido en un servicio crítico para los niños, adolescentes y familias de San Francisco y los condados vecinos.

**Acreditación:** En 2015, Edgewood obtuvo y continúa con el sello de aprobación Gold Seal® de la Comisión Conjunta para la Acreditación de Cuidado de Salud de Comportamiento.

### ¿A Quien Servimos?

- Jóvenes que sufren una crisis psiquiátrica en San Francisco y los condados vecinos que necesitan una evaluación de crisis y servicios de estabilización inmediatamente
- El CSU también apoya a los jóvenes que están experimentando una crisis de salud mental y necesitan una evaluación multidisciplinaria y una estabilización planificada durante la noche en un esfuerzo para prevenir la crisis psiquiátrica aguda

### Servicios Incluyen

- Evaluación psiquiátrica comprensiva y evaluación de riesgos.
- Cribado médico.
- Planificación de tratamiento colaborativa con un enfoque individualizado, basado en la fortaleza.
- Prevención y Estabilización de crisis.
- Planificación de Descargo, incluyendo vinculación a los servicios y programas de apoyo en la comunidad.
- Desarrollo de habilidades de afrontamiento y planificación de seguridad.
- Apoyo y educación para padres y guardianes.



*“Mi hijo y yo estábamos un poco asustados cuando llegamos aquí. El equipo hizo un trabajo increíble explicando todo. Edgewood definitivamente nos ayudó porque el personal fue muy transparente. Esto fue realmente refrescante y reconfortante e hizo que esta situación ya elevada fuera mucho más fácil de manejar.”*

– Paciente